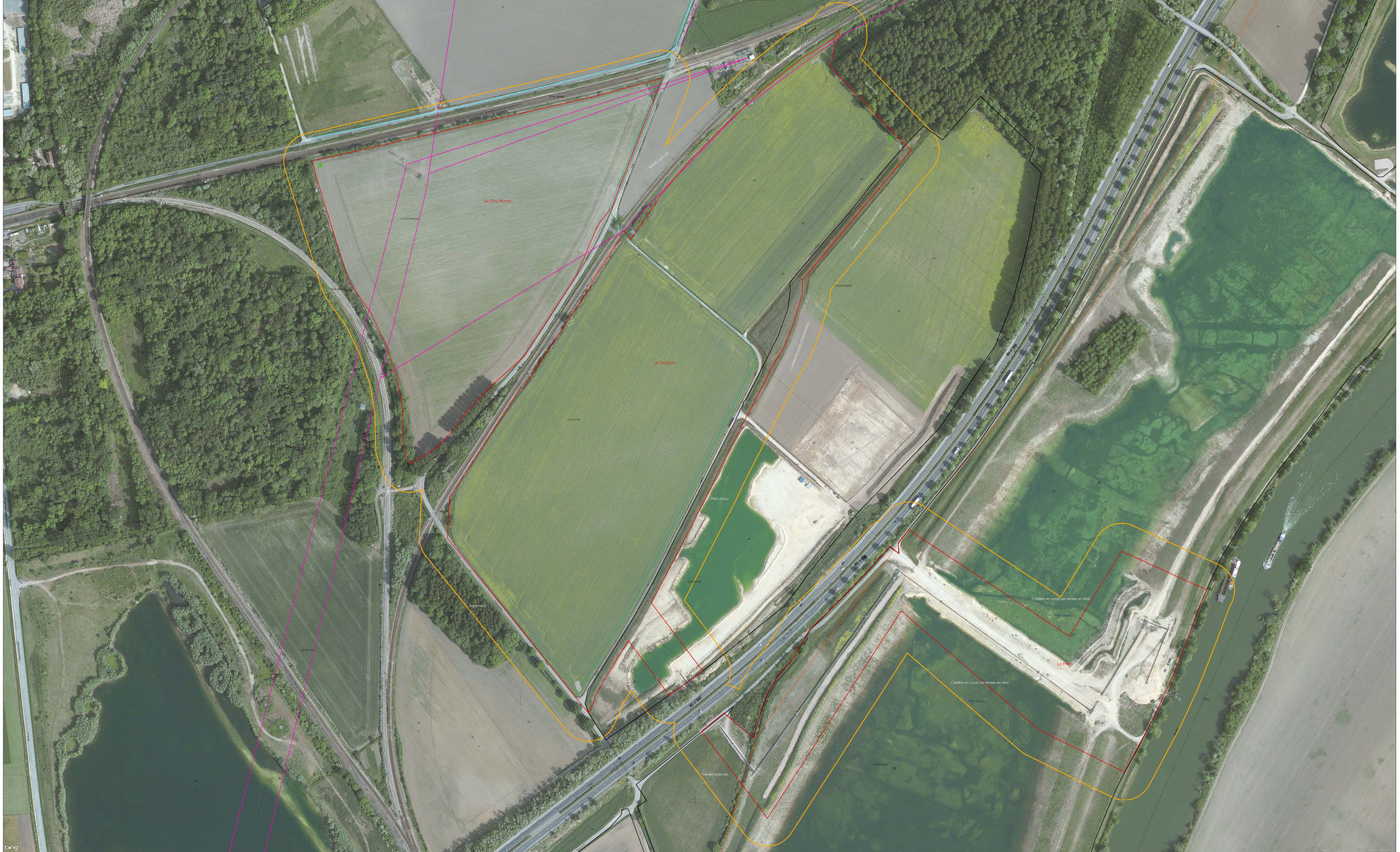

LAFARGE

Département de l'OISE
Commune de RIVECOURT

EXTENSION D'UNE CARRIERE ALLUVIONNAIRE

PLAN D'ENSEMBLE
1/1 000

Art. R.512-6.3° du Code de l'Environnement :
"Un plan d'ensemble indiquant les dispositions projetées de l'installation ainsi que jusqu'à 35m au moins de celle-ci, l'affectation des constructions et terrains avoisinants ainsi que le tracé de tous les réseaux enterrés existants."

- Périmètre de la demande d'autorisation
- Périmètre de l'autorisation actuelle
- Périmètre de 35 mètres
- Piézomètre

Réseaux
- Eau potable
- Eau Usée
- France telecom
- Gaz
- Ligne électrique aérienne
- Ligne électrique souterraine

0 25 50 Mètres

CABINET GREUZAT
GEOMETRE EXPERT
INGENIERIE CONSEIL
AMENAGEMENT PAYSAGE

Modifications	Dates

Plan n° 2011-5000 Créé le 23/10/2013 par : ec

Bureau secondaire : Tél. : 01 64 24 03 30 - Fax. : 01 60 68 12 73 - 45, Rue Nicolas Desclaveres BP 12 - 77140 NEMOURS
Bureau secondaire : Tél. : 01 64 07 40 17 - Fax. : 01 60 63 22 21 - 27, Grande Jatte de Sens - 77250 ECUELLES-MONTARGIS
Permanence : Tél. : 01 64 22 92 31 - Fax. : 01 64 22 94 24 - 26, Rue du Général Leclerc - 77580 CRECY LA CHAPELLE
Siège social : 1, Place de la Mairie - 77580 CONGIS SUR THOUA
Cabinet GREUZAT - Géomètre-Expert inscrit au tableau de l'ordre des Géomètres-Experts sous le n° 2000/8 - Certifié ISO 9001 - par BVQI

opale
SOLAR